

APPRÉCIATION GÉNÉRALE

POINTS REMARQUABLES Très bon accueil Elu, employés communaux - Commune
Très impliquée dans la démarche environnementale : Natura 2000.
Cimetière avec cheminement engazonné. Signalétique au centre
boursif remarquable → création de N° le maire.
Chemin piéton réalisé le long de Drouse entre Châtel et Abondance
avec des antennes qui rejoignent les points importants de chaque
commune.

POINTS À AMÉLIORER _____

AVIS DU JURY

Peut prétendre à la 3^{ème} fleur après la fin des travaux de
voirie le long de l'axe principal.



Nombre d'habitants : moins de 1 000

Classement actuel : 0 fleur 1 fleur **2 fleurs** 3 fleurs 4 fleurs

Représentants de la commune :

Maire : MAXIT Bernard - 04 50 73 50 08

Responsable concours : MAXIT Bernard - 04 50 73 50 08

Responsable(s) SEV : MAXIT Bernard - 04 50 73 50 08

Membres du jury : *Naurice Poucin*
N. Françoise Poubeau

Date et heure de la visite : *27 juillet 2016*
10 H00

haute
savoie
le Département

Paysages
de NOS COMMUNES

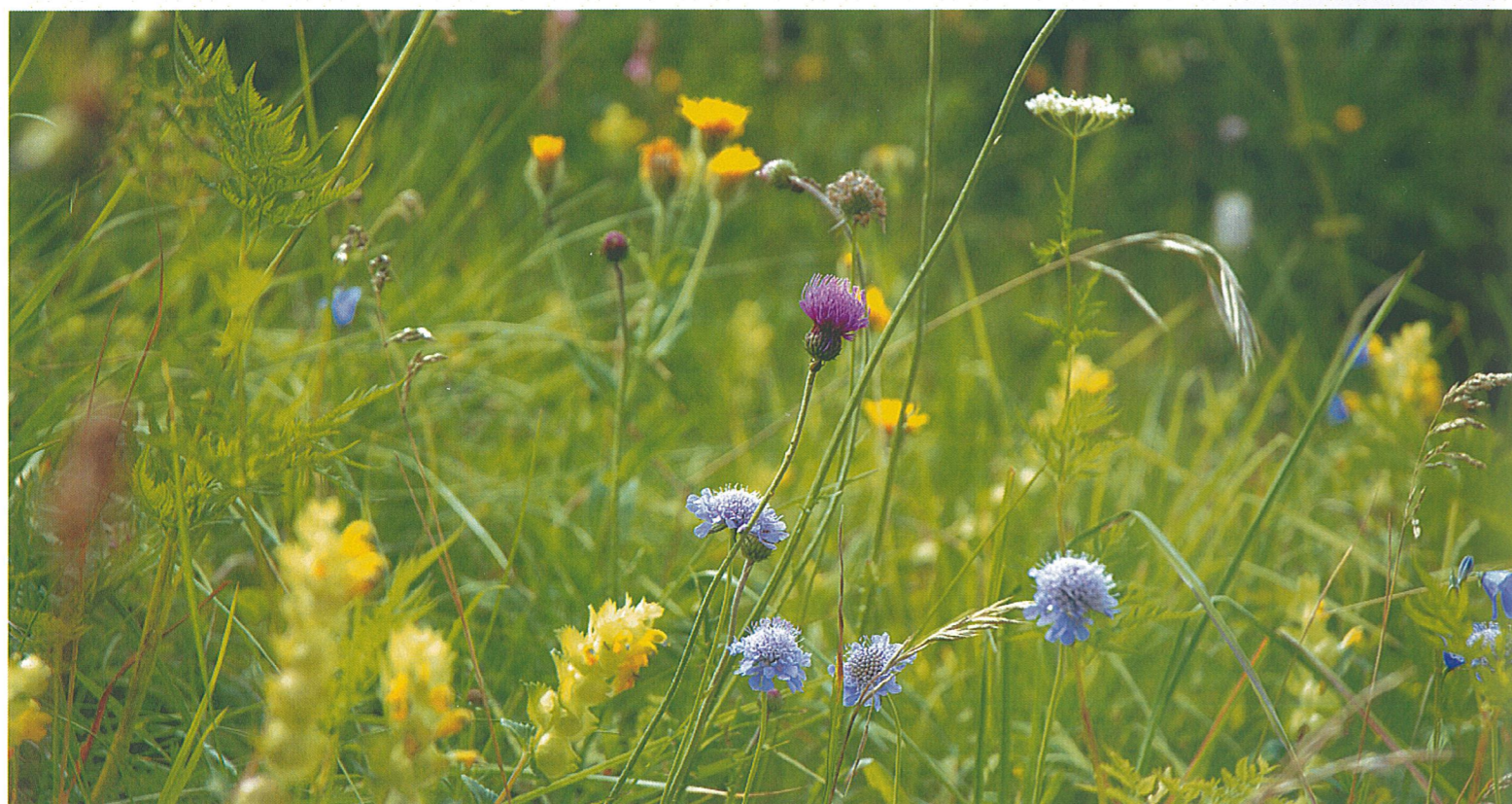

CRITÈRES D'ÉVALUATION

1 / LA DÉMARCHE DE VALORISATION

inexistant | initié | réalisé | conforté

Présentation des motivations pour l'obtention du label par le maire				
Connaissance et prise en compte des exigences du label			**/**	****/****
Connaissance et prise en compte du contexte local (culturel, économique, social, environnemental...)		*	****/****	****
Stratégie d'aménagement paysager et de fleurissement				
Cohérence entre le projet municipal, sa réalisation et sa gestion		*	****/****	****
Prise en compte du paysage dans le projet d'aménagement	*	**	****/****	****
Présence du végétal toute l'année		**/**	****/****	****
Stratégie de gestion				
Présence et cohérence de modes de gestion	*	**	****	****
Pertinence de la gestion en fonction des lieux	*	**	****/****	****

2 / ANIMATION ET PROMOTION DE LA DÉMARCHE

inexistant | initié | réalisé | conforté

Actions vers la population				
Information		*	****/****	****
Concertation	**/**	****	****	****
Animation		**/**	****/****	****
Promotion du label	*	****	****	****
* Actions vers les touristes				
Information / animation		**/**	****/****	****
Promotion du label	*	****	****	****
* Actions vers les services municipaux				
Information / concertation / coproduction		****	****/****	****
* Actions vers les autres gestionnaires de l'espace public				
Information / concertation / coproduction	*	****	****/****	****

3 / PATRIMOINE VÉGÉTAL ET FLEURISSEMENT

inexistant | initié | réalisé | conforté

Arbres				
Diversité botanique	*	****	****/****	****
Pertinence des plantations (choix des variétés et des techniques) en fonction des lieux		**/**	****/****	****
Qualité d'entretien et mesures de protection		****/****	****/****	****
Renouvellement	*	****	****/****	****
Arbustes, plantes grimpantes				
Diversité botanique	*	****	****/****	****
Pertinence des plantations (choix des variétés et des techniques) en fonction des lieux		**/**	****/****	****
Qualité d'entretien (taille notamment)		**/**	****/****	****
Renouvellement	*	****/****	****/****	****
Pelouses, prairies, couvre-sols...				
Pertinence des plantations (choix des variétés) en fonction des lieux	*	****/****	****/****	****
Qualité d'entretien		****/****	****/****	****
Fleurissement				
Diversité botanique		****	****/****	****
Pertinence des compositions (choix des variétés et des techniques) en fonction des lieux		****/****	****/****	****
Créativité	*	****	****/****	****
Harmonie des compositions (association végétale, couleurs, volume)		**/**	****/****	****
Qualité d'entretien	*	****/****	****/****	****

4 / GESTION ENVIRONNEMENTALE ET QUALITÉ DE L'ESPACE PUBLIC

inexistant | initié | réalisé | conforté

Actions en faveur de la biodiversité				
Connaissance et inventaire		****/****	****/****	****
Protection		**/**	****/****	****
Amélioration	*	****/****	****	****
Sensibilisation		**/**	****/****	****
Actions en faveur des ressources naturelles				
Sol (connaissance, protection, valorisation)	*	****/****	****	****
Eau (origine et économie de la ressource)		**/**	****	****
Intrants (réduction des produits de synthèse et solutions alternatives)		****/****	****	****
Déchets verts (limitation et valorisation)		****/****	****/****	****
Énergie (réduction des consommations et solutions alternatives)	*	****/****	****	****
Actions en faveur de la qualité de l'espace public				
Maîtrise de la publicité et des enseignes		**/**	****	****
Rénovation et entretien des façades	*	****	****/****	****
Effacement des réseaux	*	**	****/****	****
Intégration du mobilier urbain		*	****/****	****
Qualité de la voirie et des circulations		*	****/****	****
Propreté		*	****/****	****

5 / ANALYSE PAR ESPACE

inexistant | initié | réalisé | conforté

Pertinence de l'aménagement paysager et de la gestion				
Entrées de commune		*	****/****	****
Centre de commune			****/****	****/****
Quartiers d'habitation		*	****/****	****
* Pertinence de l'aménagement paysager et de la gestion				
Parcs et jardins			****/****	****/****
Jardins à vocation sociale et pédagogique	**/**	****	****	****
Abords d'établissements publics		*	****/****	****
Cimetière	**/**	**/**	****/****	****
Espaces sportifs	**/**	**/**	****/****	****
Zones d'activité		****/****	****/****	****
Espaces naturels		*	****/****	****
Maillages et coulées vertes	**/**	**/**	****/****	****
Infrastructures de déplacement	*	****	****/****	****
Autre espace		****	****/****	****

6 / LA VISITE DU JURY

inexistant | initié | réalisé | conforté

Présence d'un binôme élu et technicien			****/****	****/****
Organisation de la visite		*	****/****	****
Pertinence du circuit		*	****/****	****

critères spécifiques : critères à apprécier uniquement si la commune est concernée. *

Pour plus d'information : www.villes-et-villages-fleuris.com

Ces critères d'évaluation ont été établis en concertation avec les communes et le réseau à travers les enquêtes menées par le CNVVF entre 2009 et 2011. Ils ont été formalisés par un groupe de travail qui a associé des représentants des communes, des départements, des régions et du CNVVF.